

Existujúci RH - TS0006-000



SCHÉMA NAPÁJANIA



TYP: ER P.V F663 160A - 160/5A P2, 240/240
 VÝROBCA: HASMA, s.r.o.
 MATERIÁL SKRINE: TVRDENÝ POLYESTER, RAL 7035
 ODLIHLNOSŤ PROTI HORENIU: KATEGÓRIA B
 PRÍRODNÝYD: ZDOLAZDOLA
 NAPÁTOVÁ SÚSTAVA : 3 PEN AC, 230/400V, 50Hz, TN-C
 STUPEN KRYTIA: IP44 / IP20
 MENOVITÝ PRÚD: DO 200A
 OCHRANA PRI PORUCHE : SAMOČINNÝM ODPOJENÍM NAPÁJANIA

SO 02 SO 02 Navrhovaná telocvičňa

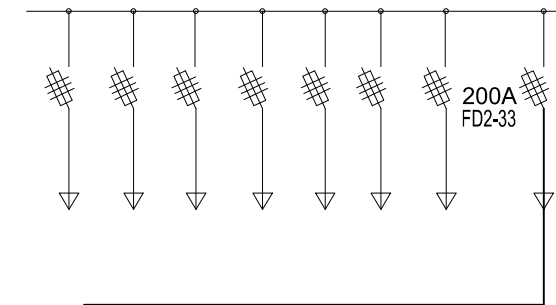
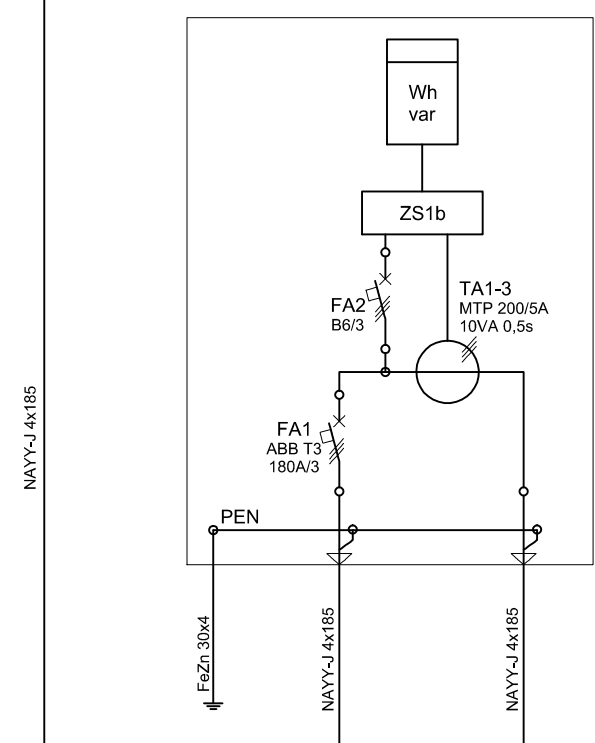
SO 01 SO 01 Novonavrhaný pavilón ZŠ

ROZMEROVÝ NÁČRT
 TYP: ER P.V F663 160A - 200/5A P2, 240/240

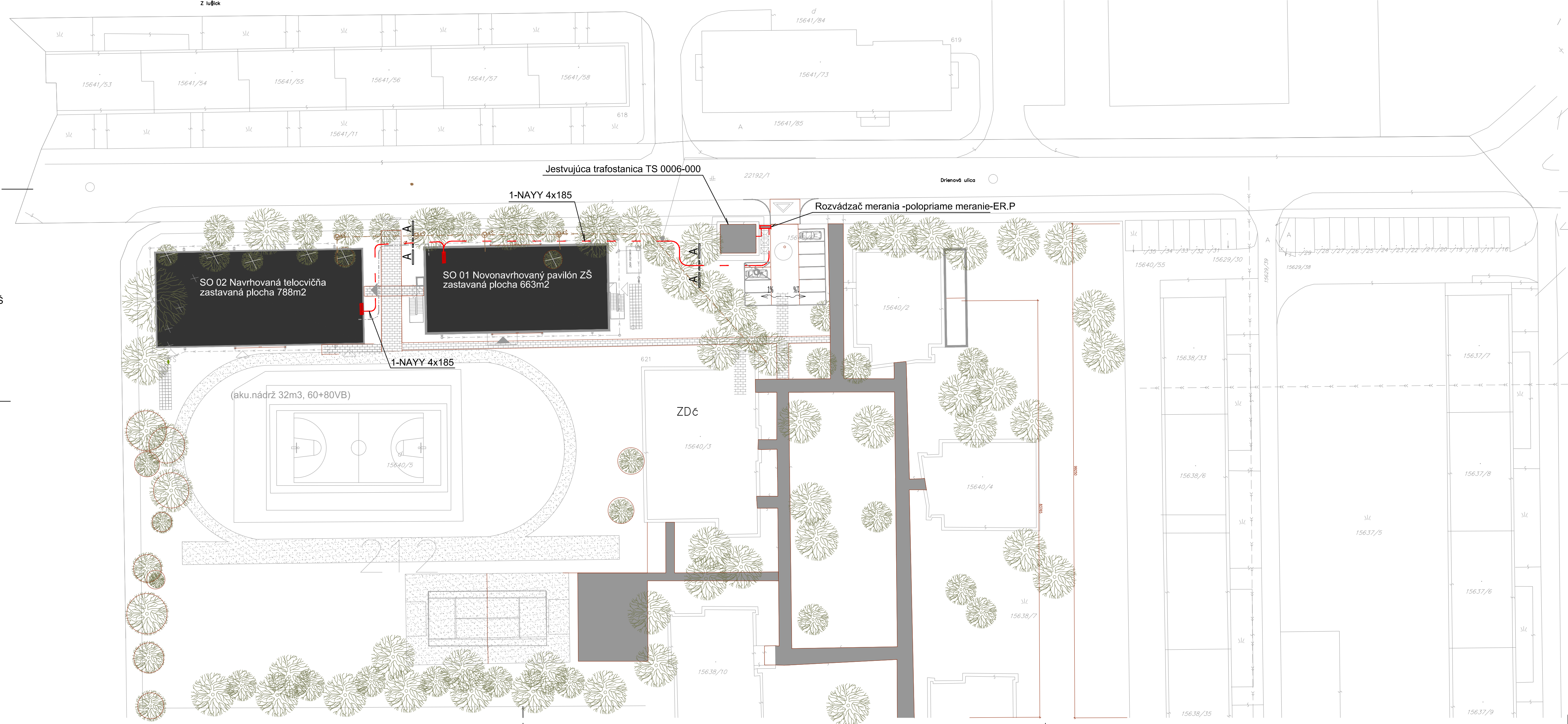
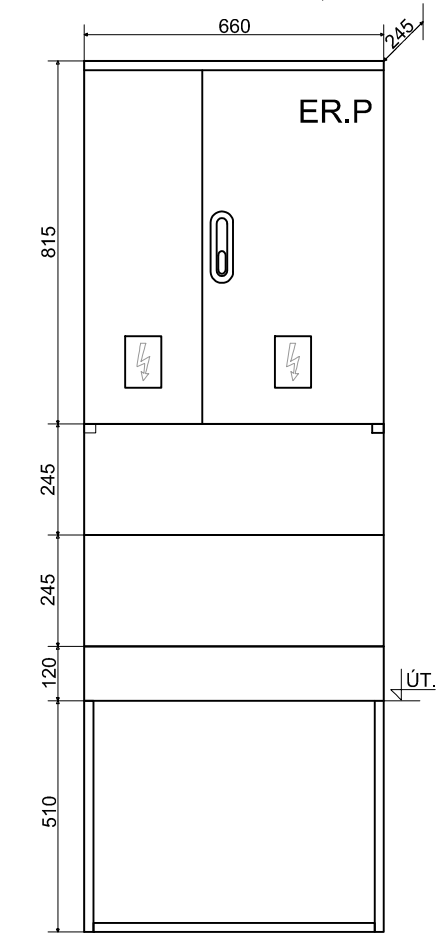

REZ A - A

Rez uloženia kábla krajom komunikácie

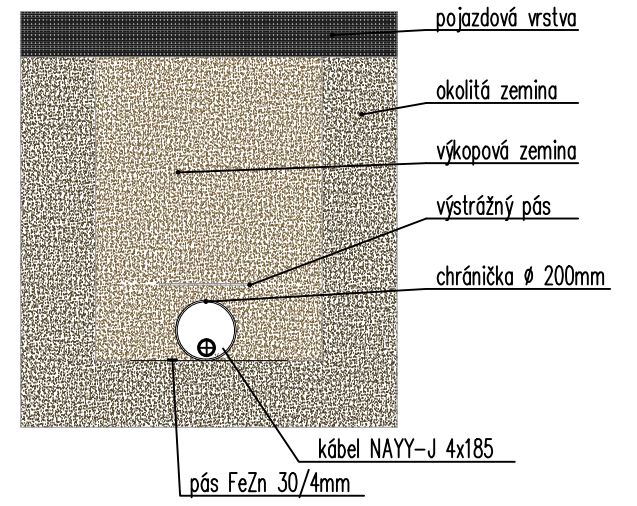

3-PEN 50Hz, 230/400V, TN-C
 1-PE+N 50Hz, 230V, TN-S
 OCHRANA PRED ÚRAZOM EL. PRÚDOM V NORMÁLNEJ PREVÁDZKE:
 OCHRANA IZOLOVANÍM ŽIVÝCH ČASTÍ, ZÁBRANAMI ALEBO KRYTMI
 OCHRANA PRED ÚRAZOM EL. PRÚDOM PRI PORUCHE:
 SAMOČINNÝM ODPOJENÍM OD NAPÁJANIA
 PROSTREDIE: (33 20 00 5-51):
 VNÚTORNÉ PRIESTORY: AA5,AB5,AC1,AD1,AE1,AH1
 VONKAJŠIE PRIESTORY: AA7,AB8,AD2,AE4,AK1,AL1,AQ1,AS1
 VYUŽITIE OBJEKTU: BA1,BC2,BD1,BE1,CA1,CB1

Autor má vyhradené právo udeľovať súhlas na každé použitie diela, na ochranu pred zásahom do diela, na autorskú korektúru diela (dôzor autora nad zhotovením) a iné práva podľa autorského zákona. Zodpovedná osoba narábať s obsahom tohto dokumentu je povinná nasledovať si jeho obsah a v prípade nejasností musí tieto zistenia neodkladne oznámiť autorovi a v ďalšom postupe sa riadiť jeho pokynmi. V prípade, že tak neurobí, berie plnú zodpovednosť za škody spôsobené neporozumením alebo iným výkladom obsahu tohto dokumentu. Informácie v tomto dokumente slúžia k objasneniu ideí, konceptu, technického riešenia alebo iného opisu projektovaného diela. Rozmery na tomto výkrese nemôžu odmeriavať. Tento dokument je majetkom projektanta, nesmie byť použitý pre výstavbu, reprodukovany, upravený alebo napodobňovaný bez súhlasu autora.



STAVBA	DOKUMENTÁCIA PRE REALIZÁCIU STAVBY ZŠ MEDZILABORECKÁ	GENERÁLNY DODÁVATEL - GENERAL CONTRACTOR	
MIESTO STAVBY	parc. č. 15640/2,3,4,5,58, 15638/7,8,9,10,94,95, k.ú. Ružinov, obec Bratislava - Ružinov	EKO Energy Projekt, s.r.o. Karpatské námestie 10A 831 02 Bratislava tel. +421 948 514 497 mail. projekcia@ekoenergie.com	
INVESTOR / OBJEDNÁV.	Mestská časť Bratislava - Ružinov Mierová ul. 21, 827 05 Bratislava	SUBDODÁVATEL - GENERAL CONTRACTOR'S SUPPLIER	
DRUH STAVBY	NOVOSTAVBA OBJEKTOV ZŠ, TELOCVIČNE, ROZŠIŘENIE JEDÁLNE A PRÍSLUŠENSTVA		
STAVEBNÝ OBJEKT	SO 01 Novonavrhaný pavilón ZŠ SO 02 Navrhovaná telocvičňa SO 03 Rozšírenie jedálne, sanácia kuchyne SO 04 Navrhované spevnené plochy SO 05 Pripojka elektrickej energie SO 06 Pripojka vodovodu SO 07 Splašková kanalizácia SO 08 Dážďová kanalizácia SO 09 Teplotná pripojka SO 10 Navrhované sadové úpravy		
GENER. PROJEKTANT	Eko Energy Projekt s.r.o., Ing. Peter Šivoň, PhD.,	DÁTUM:	06 / 2020
PROJEKTANT ČASŤI	Ing. Karol Kazimír, Rudolf Skrabák	ZÁKAZKOVÉ Č.:	062020
ZOD.PROJEKTANT		MIERKA:	1:500
KRESLIL		FORMÁT:	2 x A4
NÁZOV VÝKRESU	SO05 Pripojka NN	VÝKRES Č.:	EL 01
ČASŤ PD - PROFESIA	Elektroinštalácie	STUPEŇ PD.	DRS
		REVÍZIA	02 2020/03/13