

UPOZORNENIE :

VŠETKY ROZMERY PRED ZAČATÍM STAVEBNÝCH PRÁC JE POTREBNÉ PREMERAŤ A PRACOVAŤ PODLA SKUTOČNE ZAMERANÉHO STAVU. ZÁSADNÉ ROZDIELY V ROZMEROCH, NEJASNOSTI V KONŠTRUKCIACH A V POUŽITÝCH MATERIÁLOCH NAHLÁSIŤ STAVBYVEDÚCEMU A PROJEKTANTOVI. PRI REALIZÁCII JE DODAVATEĽ STAVEBNÝCH PRÁC POVINNÝ DODRŽIAVAŤ TECHNOLOGICKÉ PREDPISY PREDPÍSANÉ DODÁVATEĽOM KONTAKTNÉHO ZATEPLOVACIEHO SYSTÉMU, STAVEBNÝCH MATERIÁLOV A ZABUDOVANÝCH MATERIÁLOV, PRÍSLUŠNÉ STN A EN, VYHLÁŠKY A PREDPISY BEZPEČNOSTI PRÁCE

±0,000 ≡ +250 nad úrovňou exist. komunikácie (cca 134 m.n.m)

VŠETKY ODCHYLKY ZISTENÉ PRED ZAČATÍM STAVBY A POČAS STAVBY JE POTREBNÉ KONZULTOVAŤ ZO ZODPOVEDNÝM PROJEKTANTOM.
TENTO PROJEKT JE CHRÁNENÝ AUTORSKÝM PRÁVOM V ZMYSLE USTANOVENÍ ZÁKONA č. 618/2003 Z.z. O AUTORSKOM PRÁVE A PRÁVACH SÚVISIACICH S AUTORSKÝM PRÁVOM.
AKÉKOL'VEK NEOPRAVNENÉ NAKLADANIE S PROJEKTOM BEZ SÚHLASU AUTORA JE PORUŠENÍM USTANOVENÍ ZÁKONA A JE NAPADNUTELNÉ SÚDNOU CESTOU.

AUTOR / HL. PROJ. OBJEKTU	Ing. arch. A. Plančárová, Ing. P. Sivoň, PhD.	 EKO Energy Projekt, s.r.o. Karpatské námestie 10/A 831 02 Bratislava tel. +421 948 514 497 mail: peter.sivon@gmail.com																		
ZODP. PROJ. OBJEKTU/ČASTI	Ing. Peter Sivoň, PhD.																			
NAVRHOL/VYPRACOVAL	Ing. arch. A. Plančárová, Ing. P. Sivoň, PhD.																			
MIESTO STAVBY	parc. č. 15640/2,3,4,5,58, 15638/7,8,9,10,94,95																			
INVESTOR	k.ú. Ružinov, obec Bratislava - Ružinov Mestská časť Bratislava - Ružinov Mierová ul. 21, 827 05 Bratislava																			
STAVBA	DOKUMENTÁCIA PRE REALIZÁCIU STAVBY ZŠ MEDZILABORECKÁ parc. č. 15640/2,3,4,5,58, 15638/7,8,9,10,94,95, k.ú. Ružinov, obec Bratislava - Ružinov OBJEKT/PREV.SÚBOR	<table border="1"> <tr> <td>ÚČEL</td> <td>DRS</td> <td rowspan="5">Č. VÝKRESU</td> </tr> <tr> <td>FORMÁT</td> <td>10xA4</td> </tr> <tr> <td>DÁTUM</td> <td>06/2020</td> </tr> <tr> <td>ZÁKAZKA</td> <td>06/2020</td> </tr> <tr> <td>ARCHIV. ČÍSLO</td> <td>06/2020</td> </tr> <tr> <td>OBSAH VÝKRESU</td> <td>ČASŤ DOKUMENTÁCIE ARCHITEKTONICKO STAVEBNÁ ČASŤ</td> <td>MIERKA</td> <td rowspan="2">09</td> </tr> <tr> <td>VÝPIS KLAMPIARSKYCH VÝROBKOV</td> <td></td> <td></td> </tr> </table>	ÚČEL	DRS	Č. VÝKRESU	FORMÁT	10xA4	DÁTUM	06/2020	ZÁKAZKA	06/2020	ARCHIV. ČÍSLO	06/2020	OBSAH VÝKRESU	ČASŤ DOKUMENTÁCIE ARCHITEKTONICKO STAVEBNÁ ČASŤ	MIERKA	09	VÝPIS KLAMPIARSKYCH VÝROBKOV		
ÚČEL	DRS	Č. VÝKRESU																		
FORMÁT	10xA4																			
DÁTUM	06/2020																			
ZÁKAZKA	06/2020																			
ARCHIV. ČÍSLO	06/2020																			
OBSAH VÝKRESU	ČASŤ DOKUMENTÁCIE ARCHITEKTONICKO STAVEBNÁ ČASŤ	MIERKA	09																	
VÝPIS KLAMPIARSKYCH VÝROBKOV																				

POL. SCHÉMA, ROZMER

K-01.1

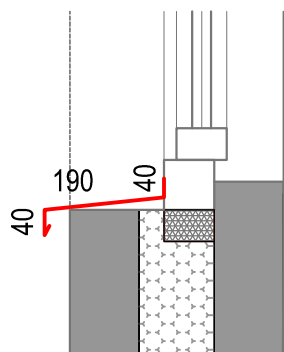

POPIS

OPLECHOVANIE OKENNÉHO PARAPETU
(POZN. VRÁTANE VŠETKÝCH KOTEVNÝCH PRVKOV)

MATERIÁL: AL PLECH
HRÚBKA: 0,8 MM
FARBA: ŠEDÁ (RAL 7016)
ROZVINUTÁ ŠÍRKA: 285 MM
DĹŽKA: 2400 MM

ZHOTOVENIE PODĽA STN 73 3610

MNOŽSTVO
(bm)

14,1 bm

POČET
(ks)

6

POL. SCHÉMA, ROZMER

K-02

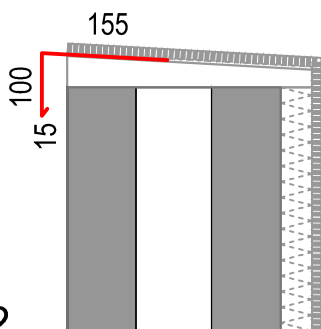

POPIS

OPLECHOVANIE ATIKY
(POZN. VRÁTANE VŠETKÝCH KOTEVNÝCH PRVKOV)

MATERIÁL: POPLASTOVANÝ PLECH
HRÚBKA: 0,8 MM
FARBA: ŠEDÁ (RAL 9010)
ROZVINUTÁ ŠÍRKA: 270 MM

ZHOTOVENIE PODĽA STN 73 3610

MNOŽSTVO
(bm)

29,8 bm

POČET
(ks)

-

K-03

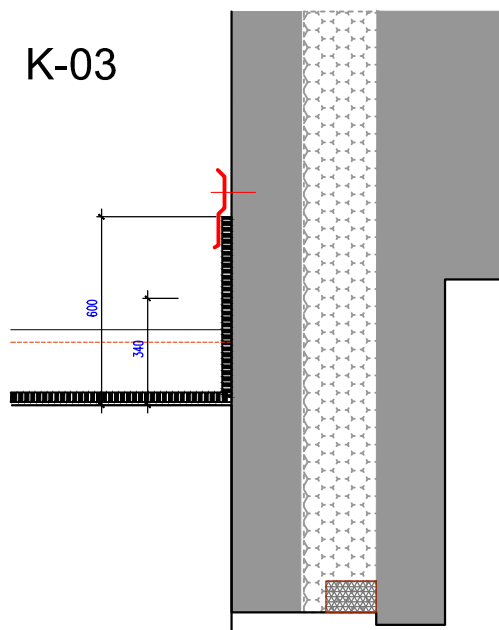

OPLECHOVANIE ATIKY
(POZN. VRÁTANE VŠETKÝCH KOTEVNÝCH PRVKOV)

MATERIÁL: AL- PLECH
HRÚBKA: 0,8 MM
FARBA: ŠEDÁ
ROZVINUTÁ ŠÍRKA: 150 MM

ZHOTOVENIE PODĽA STN 73 3610

19 bm

-