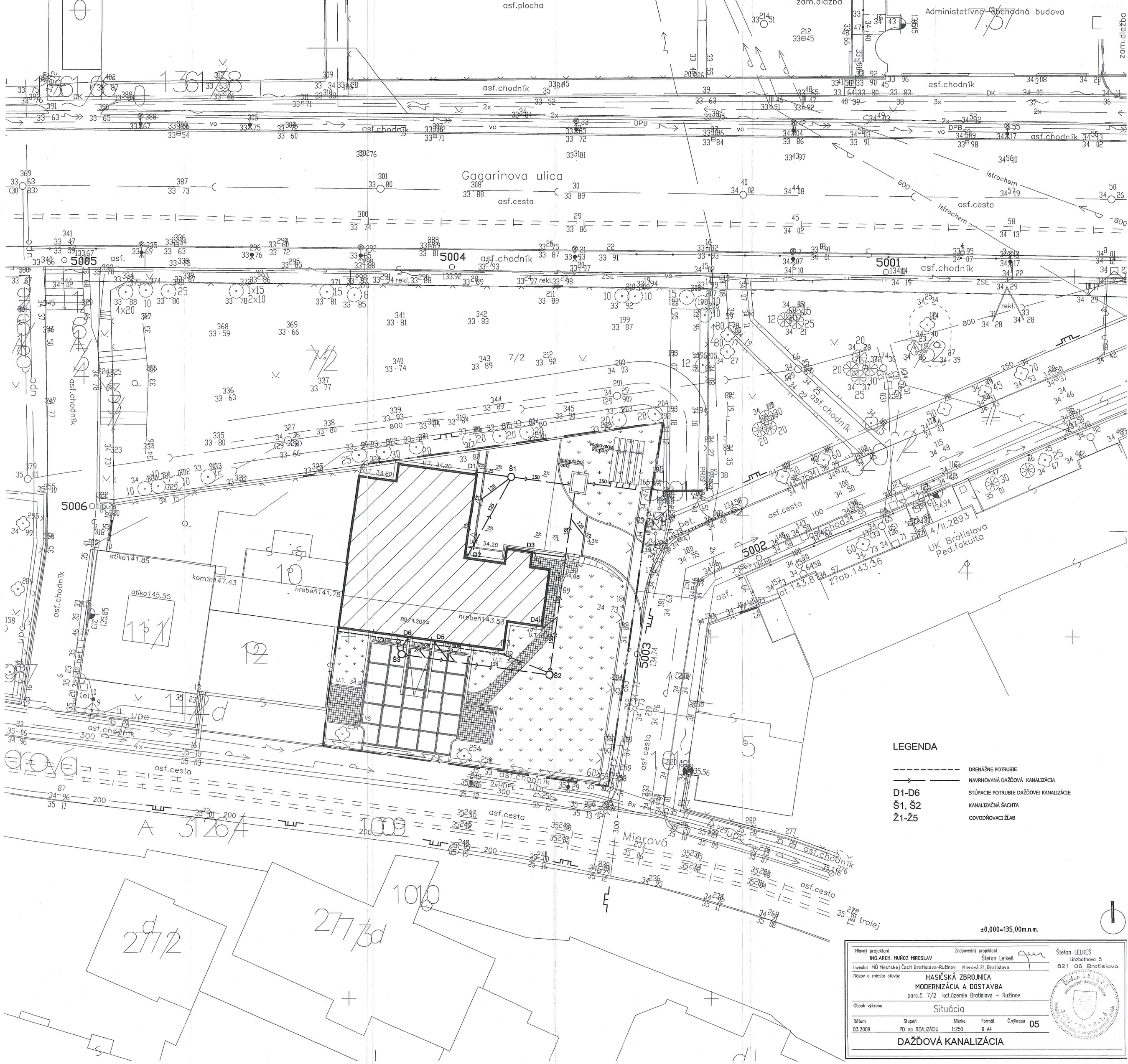

Hlavný projektant ING.ARCH. MUŇOZ MIROSLAV		Zodpovedný projektant Štefan Lelkeš		Štefan LELKEŠ Linzbothova 5 821 06 Bratislava
Investor MÚ Mestskej časti Bratislava-Ružinov Mierová 21, Bratislava				
Názov a miesto stavby HASIČSKÁ ZBROJNICA MODERNIZÁCIA A DOSTAVBA parc.č. 7/2 kat.územie Bratislava – Ružinov				
Obsah výkresu Situácia				
Dátum 03.2009	Stupeň PD na REALIZÁCIU	Mierka 1:250	Formát 6 A4	Č.výkresu 05
DAŽĎOVÁ KANALIZÁCIA				