

POHLAD BOČNÝ PRAVÝ

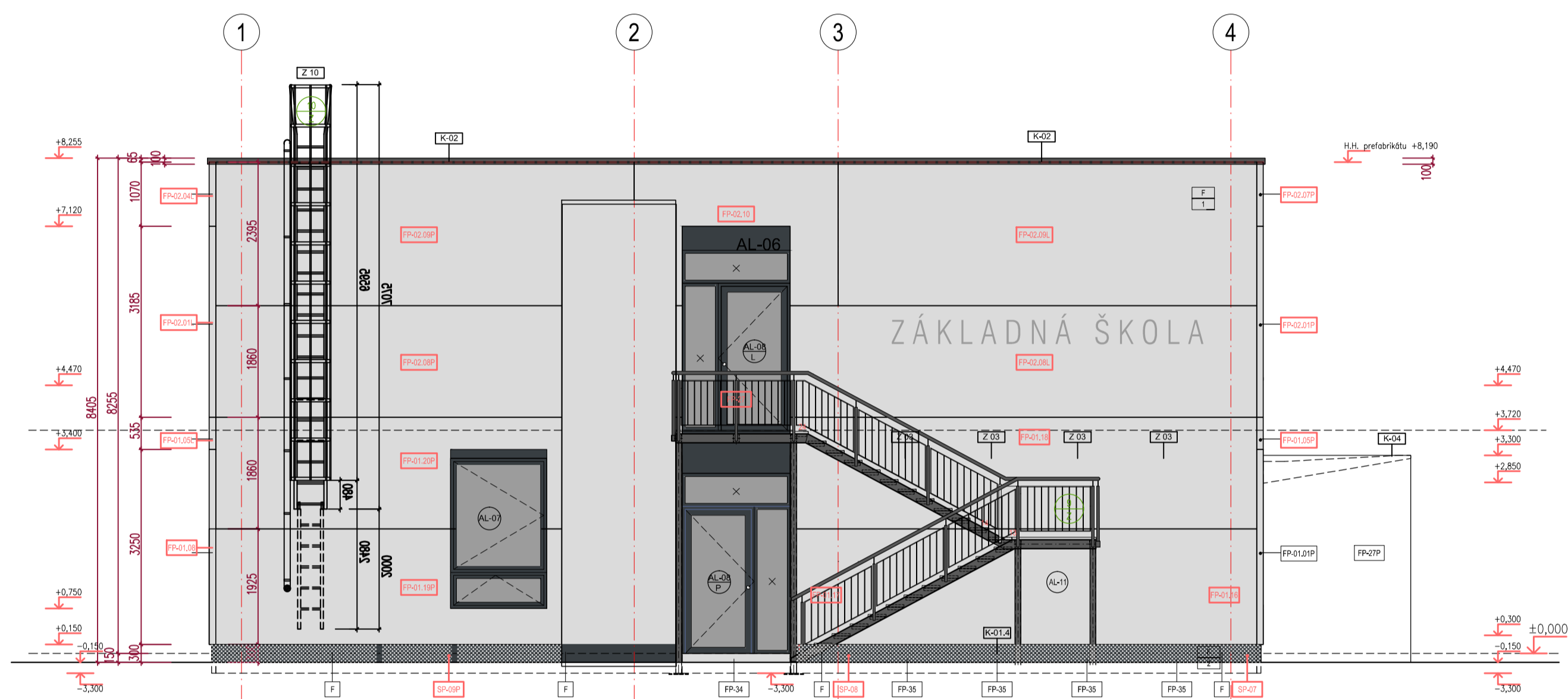

POHLAD BOČNÝ ĽAVÝ

- LEGENDA:**
- A - BETÓNOVÉ PREFABRIKÁTY (POHLADOVÝ BETÓN)
 - F - ÚPRAVA SOKLA (RAL 7016 antrazit)
 - E - FASÁDNA FARBA (RAL 2003)
 - B - FASÁDNE HPL DOSKY (napr. FUNDERMAX 0647)
 - C - FASÁDNE HPL DOSKY (napr. FUNDERMAX 0070)

PRESNÉ OTIENE POUŽITÝCH POVRCHOVÝCH ÚPRAV URČÍ GP POČAS REALIZÁCIE

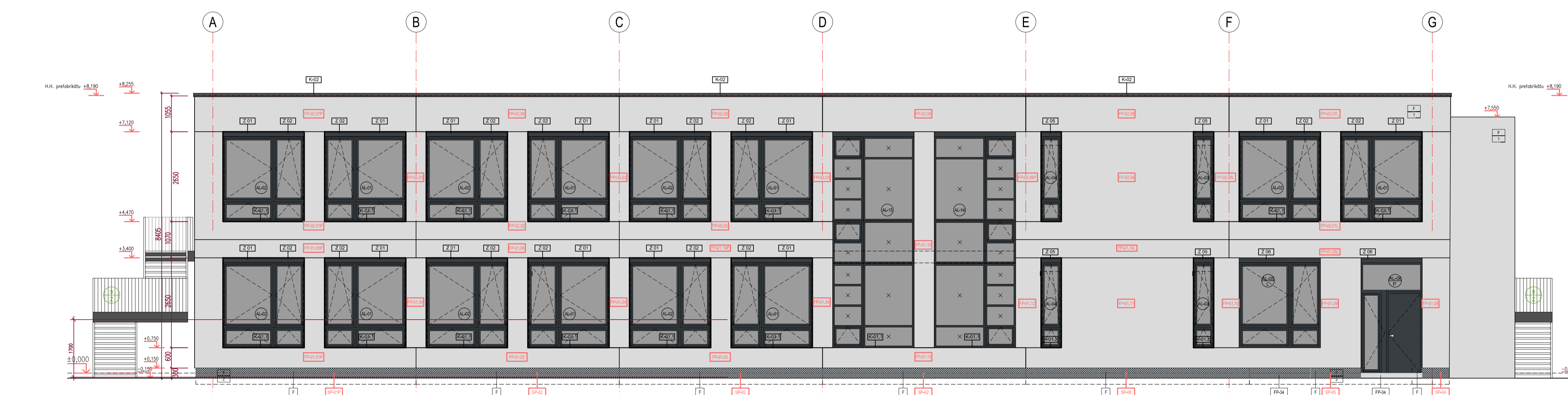

POHLAD ZADNÝ

POZNÁMKY:

- OSADENIE ZASKLENÝCH STIEN A DVERÍ REALIZOVÁŤ PODLA DIELENSKEJ DOKUMENTÁCIE DODÁVATEĽA V SÓLDE S PD
- VŠETKY ZMENY VYPLYVAJÚCE Z POŽIADAVIEK VYBRANÉHO DODÁVATEĽA ZAKLADANIA MUSIA BYŤ KONZULTOVANÉ S GP RESP. PREDLOŽENÉ GP NA SCHVÁLENIE
- SOKLOVÁ ČASŤ OBVODOVÝCH STIEN OBJEKTU BUDE ZATEPLENÁ TEPELNOU IZOLÁCIOU Z EXTRUDOVANÉHO POLYSTYRENU HR 50,70,100. HORNÁ HRANA SOKLA JE MIN 300 mm NAD UPRAVENÝM TERÉNOM. NÁSLEDNÁ POVRCHOVÁ ÚPRAVA BUDE TOTOŽNÁ S POVRCHOVOU ÚPRAVOU PRÍSLUŠNEJ STENY.
- DIELENSKÁ DOKUMENTÁCIA PRE ZAMOČNÍCKE VÝROBKY A PREDLOŽENÁ GP NA SCHVÁLENIE.
- DIELENSKÁ DOKUMENTÁCIA SYSTEMOVÝCH DOSIEK FASÁDNEHO OBLADU (ALUCOBOND, FUNDERMAX,...) BUDE VYPRACOVANÁ DODÁVATEĽOM OBLADU A PREDLOŽENÁ G.P. NA SCHVÁLENIE.
- POČAS REALIZÁCIE STAVEBNÝCH PRÁČ TREBA ZABEZPEČIŤ DOODRŽIAVANIE USTANOVANÍ VYHLÁŠKY Č.379/90Zb. SÚBP A SBO O BEZPEČNOSTI PRÁČE A TECHNICKÝCH ZARIADENÍ. DODÁVATEĽ STAVBY JE POVINNÝ DOODRŽIAVAŤ USTANOVENIE STN 73 0421 O PRÍSLUŠNÝCH ROZMEROVÝCH ODCHYLKÁCH REALIZOVANÝCH KONŠTRUKCIÍ VOČI PROJEKTOVANÉMU STAVU.

±0,000 = +250 nad úrovňou exist. komunikácie (cca 134 m.n.m.)
 VŠETKY ODCHYLKY ZISTENÉ PRED ZACATÍM STAVBY A POČAS STAVBY JE POTREBNÉ KONZULTOVAŤ ZO ZODPOVEDNÝM PROJEKTANTOM.
 TENTO PROJEKT JE CHRÁNENÝ AUTORSKÝM PRÁVOM V ZMYSLE USTANOVENÍ ZÁKONA č. 618/2003 Z.z. O AUTORSKOM PRÁVE A PRÁVACH SÚVISIACICH S AUTORSKÝM PRÁVOM.
 AKERKOLIEK NEOPRAVNĚNÉ NAKLADANIE S PROJEKTOM BEZ SÚHLASU AUTORA JE PORUŠENÍM USTANOVENÍ ZÁKONA A JE NAPANENÉ SÚDNOU CESTOU.

AUTOR / HL. PROJ. OBJEKTU	Ing. arch. A. Plančárová, Ing. P. Sivoň, PhD.	 EKO Energy Projekt, s.r.o. Karpatské námestie 10/A 831 02 Bratislava tel. +421 948 514 497 mail: peter.sivon@gmail.com		
NAVROHLVYPRACOVAL	Ing. arch. A. Plančárová, Ing. P. Sivoň, PhD.			
Miesto stavby	parc. č. 15640/2,3,4,5,58, 15638/P, 8,9,10,94,95 k.ú. Ružinov, obec Bratislava - Ružinov			
INVESTOR	Mestská časť Bratislava - Ružinov Mierová ul. 21, 827 05 Bratislava			
STAVBA	DOKUMENTÁCIA PRE REALIZÁCIU STAVBY	ÚČEL	DRS	Č. VÝKRESU
	ZŠ MEDZILABORECKÁ	FORMÁT	10xA4	
	parc. č. 15640/2,3,4,5,58, 15638/P, 8,9,10,94,95 k.ú. Ružinov, obec Bratislava - Ružinov	DÁTUM	06/2020	06
	SO 01 NOVO NAVROHOVANÝ PAVILÓN PRE ZŠ	ZÁKAZKA	06/2020	
OBSAH VÝKRESU	POHLADY	ČASŤ DOKUMENTÁCIE	ARCHIV. ČÍSLO	06/2020
		ARCHITEKTONICKO	MIERKA	1:50
		STAVEBNÁ ČASŤ		